

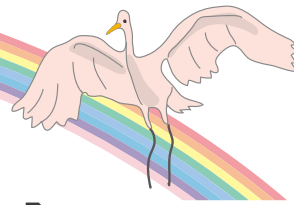

# 見沼・さぎ山交流ひろば 冬イベント



2019～2020年冬に、見沼・さぎ山交流ひろばで開催される、イベントプログラムです。プログラムの詳細は、決まり次第、見沼たんぼのHP、Facebookでお知らせしていきます。

2019～2020

12/14 土



## 見沼自然散策

さぎ山記念公園、見沼自然公園、加田屋たんぼ、斜面林などを散策しながら、植物や昆虫、野鳥など様々な生き物を観察。その後、室内で振り返りや講座を行います。

時間：9：00～12：30 参加費：300円  
主催：見沼たんぼ地域ガイドクラブ  
申込み：Fax 048-763-7610 (三好あきこ)

12/15 日



## リースやクラフト を作ろう

自然素材で、リースやクラフトを作ってみよう！自然は宝箱、君の創作意欲は満開だよ。

時間：9：00～12：00  
参加費：大人500円／子ども100円  
主催：NPO法人エコ、エコ  
申込み：Fax 048-874-9811 (加倉井憲一)  
Email kaerunomaru@gmail.com

12/21 土



## 立体羽子板をつくろう！

見沼自然公園を散策後、この時期らしい紙芝居を鑑賞。見沼伝統の正月料理を昼食にいただき、午後は散策時に拾った植物や、南天、松、竹などで羽子板を製作します。

時間：10：00～16：00 ※雨天決行  
場所：見沼自然公園 / さぎ山記念館学習室  
参加費：2300円 (中・高生1800円 幼児・小学生1300円)  
主催：さいたま子ども文化研究所 (中平 順子)  
申込み：Tel 090-8963-2302 Fax 048-861-1755

1/19 日

2020年



## 冬のお楽しみ

生き物たちは寒い冬をどうやって過ごしているのかな？  
落ち葉の下や木の幹を探してみよう。

時間：9：00～12：00  
参加費：大人500円／子ども100円  
主催：NPO法人エコ、エコ  
申込み：Fax 048-874-9811 (加倉井憲一)  
Email kaerunomaru@gmail.com

2/16 日

2020年



## 竹で道具や クラフトを作ろう

今、社会問題にもなっている竹を利用すると、森が元気になるよ。アイデアでいろんなものを作ってみよう！

時間：9：00～12：00  
参加費：大人500円／子ども100円  
主催：NPO法人エコ、エコ  
申込み：Fax 048-874-9811 (加倉井憲一)  
Email kaerunomaru@gmail.com



## 展示ギャラリー

さぎ山記念館内には、見沼たんぼに関する四季折々の自然を写した写真や、イベント情報、団体活動情報、図書などを常設展示しています。

時間：10：00～16：00  
場所：さぎ山記念公園内 さぎ山記念館  
入場：無料

裏面もご覧下さい▶▶▶

※有料のプログラムもあります。  
※プログラムにより、雨天中止になる場合がありますので、主催者にご確認ください。

事務局：さいたま市見沼田圃政策推進室  
お問い合わせ：048-829-1413 (平日 8:30～17:15)

この事業にかかる経費は480万円(概算)です。

# 見沼・さぎ山交流ひろば とは？



「見沼・さぎ山交流ひろば」は、誰もがいつでも立ち寄れる見沼たんぼとす  
 ために、既存施設等を利用し見沼たん  
 ぼの総合的な情報発信や、学習・休憩・  
 サロン機能、作品展示等の機能を持  
 たせた「新たな交流の場」です。  
 季節ごとに、さまざまなイベントを開  
 催しますので、ぜひご参加ください。

## 会場：さぎ山記念公園



### 主なアクセス 国際興業バス

- 浦和駅から 浦 04-3
  - 東浦和駅から 東浦 81・浦 04-3
  - 大宮駅から 大 01・大 02・大 81※
  - 浦和美園駅から 大 01
- さぎ山記念公園下車 徒歩 3分  
 ※大 81 のみ、締切橋下車

※ご来場の際には、公共交通機関を  
 ご利用ください。なお、お車でお  
 越しの際は、見沼自然公園の駐車  
 場をご利用ください。

## さぎ山記念公園への公共交通のご案内

※詳しくはホームページ等にて  
 事前にご確認ください。

**大宮駅**

東口 7

大 01 浦和美園駅西口 行き  
 大 02 浦和学院高校 行き  
 大 81 さいたま東営業所 行き  
 (大 81 は締切橋下車徒歩 7分)  
 各約 1～2本 / 1時間

**浦和駅**

東口 3

浦 04-3  
 さいたま東営業所 行き  
 約 1～2本 / 1時間

**国際興業バス「さぎ山記念公園」下車 徒歩 3分**

時刻表・運行情報等は  
 ホームページまたは  
 QRコードがご利用  
 できます。

**東浦和駅**

3

東浦 81、浦 04-3  
 さいたま東営業所 行き  
 約 1～2本 / 1時間

**浦和美園駅**

大 01 大宮駅東口 行き  
 約 1～2本 / 1時間

西口